

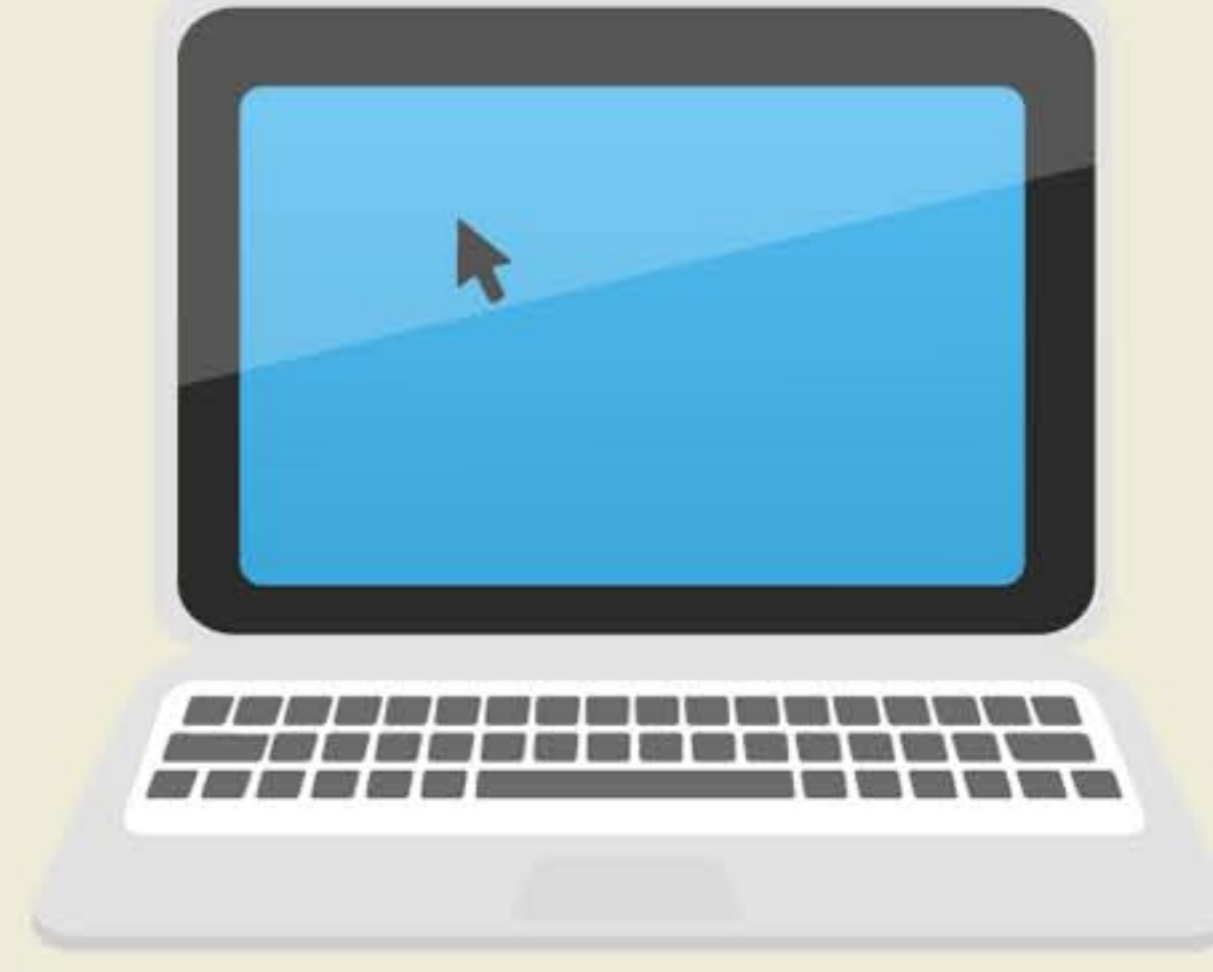

Consejos para asistir a la Copa Mundial de la FIFA Rusia 2018

1- Registro de viajeros

Recomendable la inscripción en el "Registro de viajeros" del MAEC para estar localizable en caso de emergencia.



2- ¿Qué documentos necesito para asistir a un partido?

- a) Pasaporte con validez de al menos 6 meses.
- b) Entrada oficial a un partido del mundial.
- c) Fan-Id:
 - Solo válido del 4 de junio al 25 de julio de 2.018
 - Necesario tener entrada para al menos un partido.
 - Con esta tarjeta **NO** es necesario visado.



3- Alojamiento

- a) El hotel o anfitrión del apartamento tiene la obligación de registrarle a las autoridades.
- b) Registro obligatorio en cada ciudad que estés.

4- Seguro médico de viaje

Se aconseja contratar un seguro de viaje que tenga una cobertura mínima de 30.000€ para hacer frente a cualquier contingencia.



5- Transporte

- a) Hay trenes adicionales gratuitos para el traslado de los espectadores. Necesario registrarse.
- b) El metro está disponible en 6 ciudades (Moscú, San Petersburgo, Ekaterimburgo, Nizhni Novgorod, Kazán, Samara)
- c) Taxis oficiales, suelen llevar un faro de color amarillo o naranja en el techo, pero puede cambiar de una ciudad a otra.



6- Números de emergencia

Emergencias 112
 Policía 102 ó 02
 Bomberos 101 ó 01
 Urgencias-Ambulancia 103 ó 03

Consulado general de España en Moscú

Stremianni pereulok 31/1. 115054-Moscú.

- Teléfonos: +7 499 136 39 02
- +7 495 958 25 47
- +7 903 136 39 02

Consulado general de España en San Petersburgo

Furshtatskaya Ulitsa, 9. San Petersburgo-191028

- Teléfonos: +7 921 551 30 86
- +7 812 644 65 70

Sochi, Consulado honorario Rostoy

344068, Rostov del Don, c/ Evdokimova, 37 - 344.

- Teléfono: +7 989 729 88 68

Consulado honorario Kazán

420095 Kazán, C/ Vosstaniya, 100

- Teléfono: +7 926 154 67 22



FIFA WORLD CUP
RUSSIA 2018

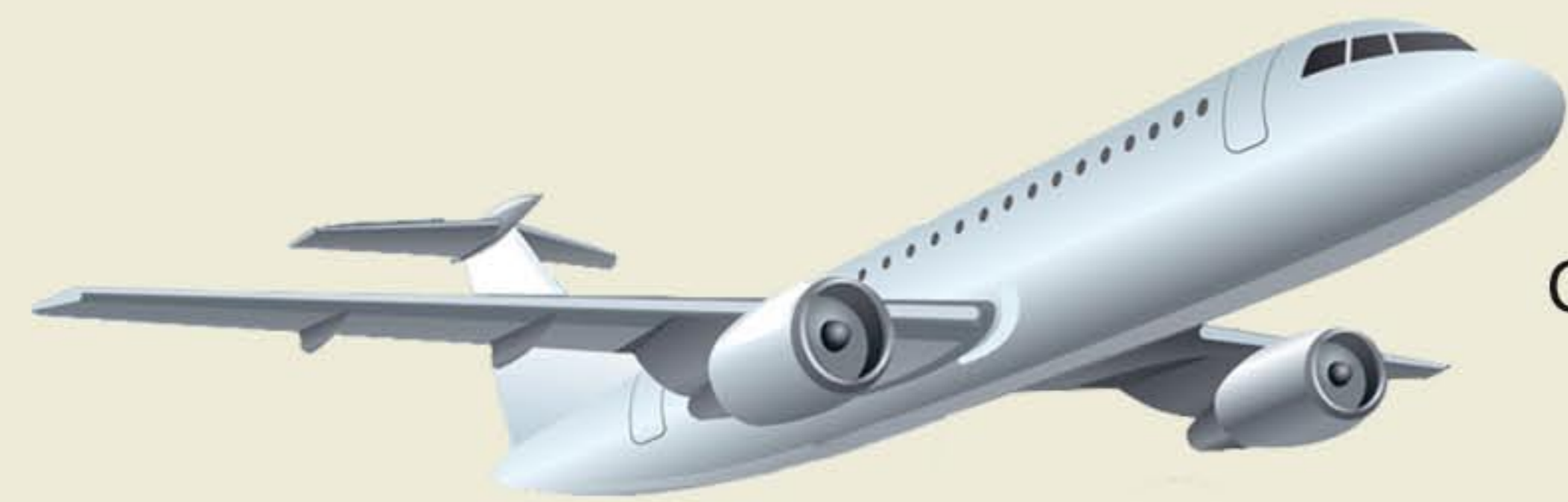

No olvides llevar siempre el pasaporte original encima, **NO VALEN FOTOCOPIAS.**